GMINA RADOMYŚL n/SANEM

STUDIUM UWARUNKOWAŃ I KIERUNKÓW ZAGOSPODAROWANIA PRZESTRZENNEGO

KIERUNKI I ZASADY POLITYKI PRZESTRZENNEJ. INFRASTRUKTURA TECHNICZNA

skala 1:10000

Załącznik Nr II plansza Nr 2
do Uchwały Nr IV/25/02
Rady Gminy Radomyśl n/Sanem
z dnia 30 grudnia 2002 r.

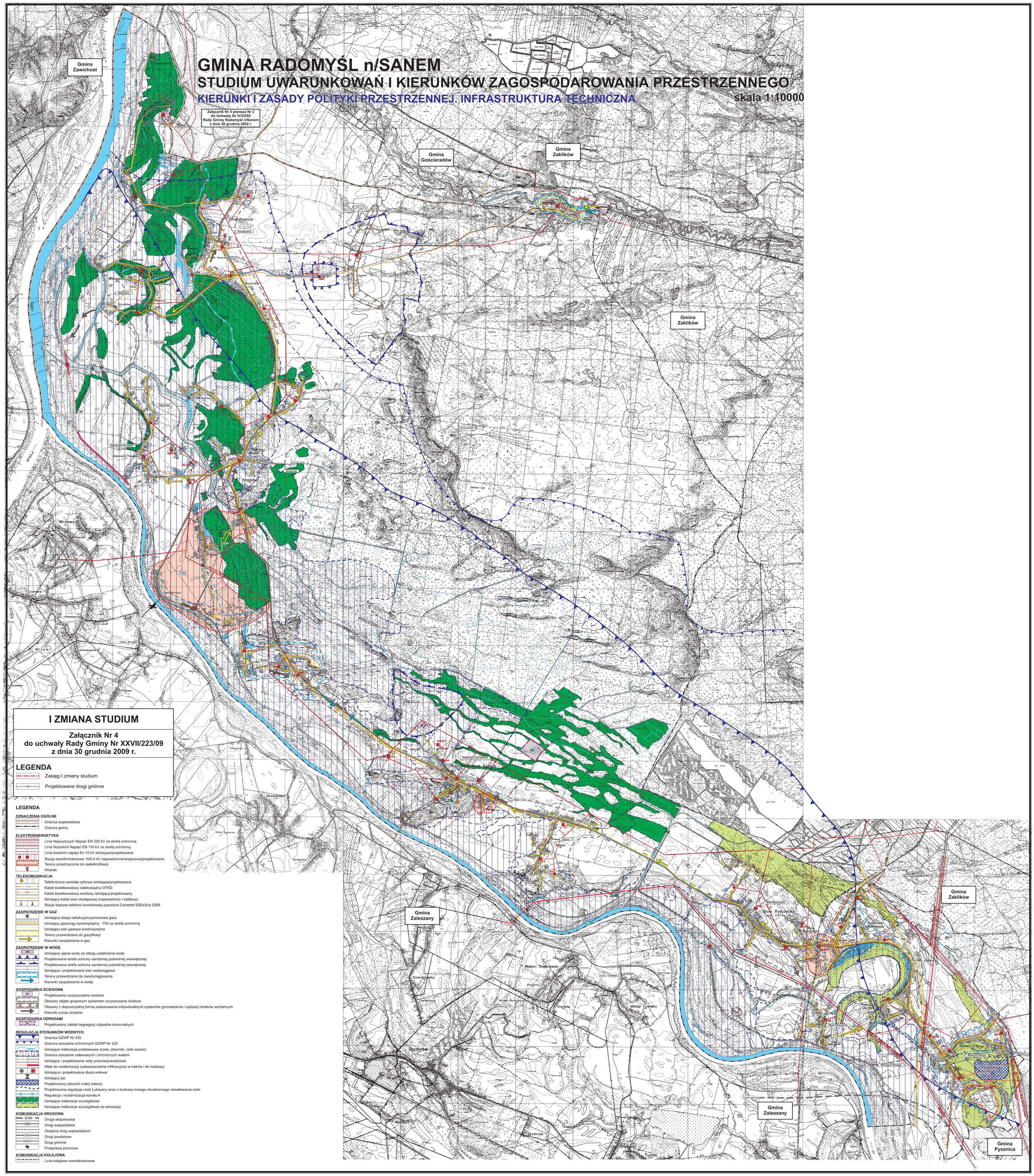

I ZMIANA STUDIUM

Załącznik Nr 4
do uchwały Rady Gminy Nr XXVII/223/09
z dnia 30 grudnia 2009 r.

LEGENDA

- Zasięg I zmiany studium
- Projektowane drogi gminne

LEGENDA

OZNACZENIA OGÓLNE
- Granica województwa
- Granica gminy

ELEKTROENERGETYKA
- Linia Najwyższych Napięć EN 220 kV ze strefą ochronną
- Linia Wysokich Napięć EN 110 kV ze strefą ochronną
- Linia średnich napięć En 15 kV istniejące/projektowane
- Stacja transformatorowa 15/0,4 kV napowietrzna/wnętrzowa/projektowana
- Tereny przeznaczone do reelektryfikacji
- Wiatrak

TELEKOMUNIKACJA
- Telefoniczna centrala cyfrowa istniejąca/projektowana
- Kabel światłowodowy dalekosiężny OTKD
- Kabel światłowodowy strefowy istniejący/projektowany
- Istniejący kabel sieci dostępowej (napowietrzny i kablowy)
- Stacje bazowe telefonii komórkowej operatora Centertel IDEA/Era GSM

ZAOPATRZENIE W GAZ
- Istniejąca stacja redukcyjno-pomiarowa gazu
- Istniejący gazociąg wysokoprężny 700 ze strefą ochronną
- Istniejąca sieć gazowa średnioprężna
- Tereny przewidziane do gazyfikacji
- Kierunki zaopatrzenia w gaz

ZAOPATRZENIE W WODĘ
- WW — Istniejące ujęcia wody ze stacją uzdatniania wody
- Projektowana strefa ochrony sanitarnej pośredniej wewnętrznej
- Projektowana strefa ochrony sanitarnej pośredniej zewnętrznej
- Istniejąca i projektowana sieć wodociągowa
- Tereny przewidziane do zwodociągowania
- Kierunki zaopatrzenia w wodę

GOSPODARKA ŚCIEKOWA
- OŚ — Projektowana oczyszczalnia ścieków
- Obszary objęte grupowym systemem oczyszczania ścieków
- Obszary z dopuszczalną formą zastosowania indywidualnych systemów gromadzenia i utylizacji ścieków sanitarnych
- Kierunki zrzutu ścieków

GOSPODARKA ODPADAMI
- SZ — Projektowany zakład segregacji odpadów komunalnych

REGULACJA STOSUNKÓW WODNYCH
- Granica GZWP Nr 425
- Granica obszarów ochronnych GZWP Nr 425
- Istniejące melioracje podstawowe (rzeki, zbiorniki, cieki wodne)
- Granica obszarów zalewowych i chronionych wałami
- Istniejące i projektowane wały przeciwpowodziowe
- Wały do modernizacji (zabezpieczenie infiltracyjne) w trakcie i do realizacji
- Istniejąca i projektowana śluza wałowa
- Istniejący jaz
- Projektowany zbiornik małej retencji
- Projektowana regulacja rzeki Łukawicy wraz z budową nowego obustronnego obwałowania rzeki
- Regulacja i modernizacja kanału A
- Istniejące melioracje szczegółowe
- Istniejące melioracje szczegółowe do renowacji

KOMUNIKACJA DROGOWA
- S-74 — Droga ekspresowa
- 856 — Drogi wojewódzkie
- Obejścia dróg wojewódzkich
- 42754 — Drogi powiatowe
- 422610 — Drogi gminne
- Przeprawa promowa

KOMUNIKACJA KOLEJOWA
- Linia kolejowa normalnotorowa